

BILANCIO SOCIALE 2016



HOSPICE DI
ABBIATEGRASSO

LETTERA AGLI STAKEHOLDER

Attraverso la redazione del Bilancio Sociale 2016, In Cammino Società Cooperativa Sociale onlus prosegue nel percorso di misurazione del proprio impatto sociale avviato ormai dal 2009. Le prestazioni economiche, racchiuse nel bilancio di esercizio, vengono così arricchite da informazioni che riguardano una pluralità di stakeholder: cittadini, istituzioni, utenti e collaboratori. I diversi portatori di interessi che costantemente sono toccati dall'attività dell'Hospice di Abbiategrasso sono parte di una comunità locale in cui la Cooperativa è inserita e nei confronti della quale realizza la propria finalità istituzionale. Per questo motivo il bilancio sociale 2016 fotografa, oltre ai risultati ottenuti nell'erogare i servizi di assistenza, anche la rete di relazioni istituzionali, sociali e le risorse umane che creano valore per la comunità locale.

Il Presidente

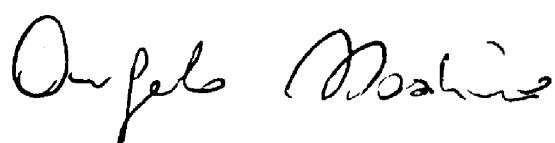

Il Direttore

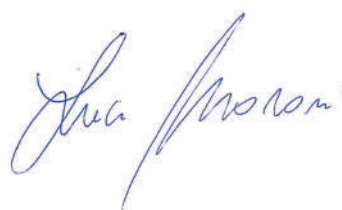



INDICE

ATTIVITÀ

STORIA

GOVERNANCE

PERSONE

RESPONSABILITÀ ECONOMICA

ATTIVITÀ RICOVERO



4524 GIORNATE DI RICOVERO
EROGATE



74.9 ANNI È L'ETÀ MEDIA DEI
PAZIENTI



12,4 GIORNI È LA DURATA MEDIA DI
DI UN RICOVERO

ATTIVITÀ ASSISTENZA DOMICILIARE

3 DISTRETTI
SANITARI
IN 32 COMUNI



3 EQUIPE MEDICO/INFERMIERISTICHE CON
PSICOLOGO, FISIOTERAPISTA E OSS



10.595 GIORNATE DI CURA
EROGATE



6 AUTO A DISPOSIZIONE DEI NOSTRI
OPERATORI PER RAGGIUNGERE 32 COMUNI

ATTIVITÀ AMBULATORIO IN HOSPICE E IN OSPEDALE



L' Ambulatorio presso l'Hospice e le consulenze in Ospedale rientrano nel Progetto "Il malato e la famiglia al centro della rete delle cure palliative".

Le attività progettuali sono state finanziate da Regione Lombardia sino al 31/12/2016.

Per tutto il 2017 Hospice di Abbiategrasso proseguirà con risorse proprie con un incremento dei costi stimato in circa 90.000 Euro.



637 ORE DI COLLABORAZIONE TRA I NOSTRI
MEDICI E QUELLI DEGLI OSPEDALI



708 CONSULENZE EFFETTUATE DAI NOSTRI
MEDICI PALLIATIVISTI PRESSO GLI OSPEDALI



411 PAZIENTI VISITATI PRESSO I REPARTI
DEGLI OSPEDALI

1992

Nasce l'Hospice di Abbiategrasso per pazienti affetti da HIV

1994

Entra il primo paziente



STORIA

2000

L'hospice apre ai malati terminali affetti da altre patologie



2005

Inizia l'attività di assistenza domiciliare nel Distretto Sanitario di Abbiategrasso



2007

Viene inaugurato il nuovo reparto di degenza con 14 camere



2010

L'attività di assistenza domiciliare apre al Distretto Sanitario di Magenta



2012

Viene finanziato il progetto "Malato e la famiglia al centro della rete delle cure palliative"



2015

L'assistenza domiciliare viene allargata ai comuni di Gambolò, Vigevano, Cassolnovo, Gravellona Lomellina



LEGGE 38/2010
È LA LEGGE QUADRO SULLE CURE PALLIATIVE IN ITALIA



CURE PALLIATIVE IN ITALIA
53.003 PAZIENTI CURATI A CASA NEL 2014
DI CUI 44.842 ERANO ONCOLOGICI

2.000 PAZIENTI ASSISTITI IN OLTRE 20 ANNI DI ATTIVITÀ

95% DEI NOSTRI PAZIENTI SONO AFFETTI DA PATOLOGIE ONCOLOGICHE

IL NOSTRO È STATO IL 3° HOSPICE NATO IN ITALIA

IN ITALIA NEL 2014 ERANO ATTIVI 231 HOSPICE PER 2.524 POSTI LETTO

LOMBARDIA: IL 54% DEGLI HOSPICE È GESTITO DA ENTI NON PROFIT

GOVERNANCE

NEL 2016 SONO STATI AMMESSI 6 NUOVI SOCI DELLA IN CAMMINO

2 SOCI SONO STATI DIMESSI



NESSUN MEMBRO DEL CDA RICEVE COMPENSI

IL CDA SI È RIUNITO 4 VOLTE

IL NOSTRO CDA È FORMATO DA 7 PERSONE

SOCI

SOCI LAVORATORI

17

7

SOCI VOLONTARI



	CDA FUNZIONI: CONVOCA ASSEMBLEA; AMMETTE/DIMETTE I SOCI; ELEGGE IL PRESIDENTE; PRENDE DECISIONI STRATEGICHE
	ASSEMBLEA SOCI FUNZIONI: APPROVA IL BILANCIO; ELEGGE I CONSIGLIERI DEL CDA



CDA - PRESIDENTE: ANGELO MOSCHINO
CONSIGLIERI: L. MORONI; D. FOSSATI; C. DORIO;
M. RESTELLI; P. OTTONE; C. DOMINONI;



IL DOTT. FOSCO GIGLIOLI È IL REVISORE
CONTABILE IN CARICA SINO AL 31/12/2016



L'ODV È RAPPRESENTATO DALL'AVV. POGGI B.
NEL 2016 HA EFFETTUATO N° 2 VERIFICHE

GOVERNANCE

ORGANIGRAMMA

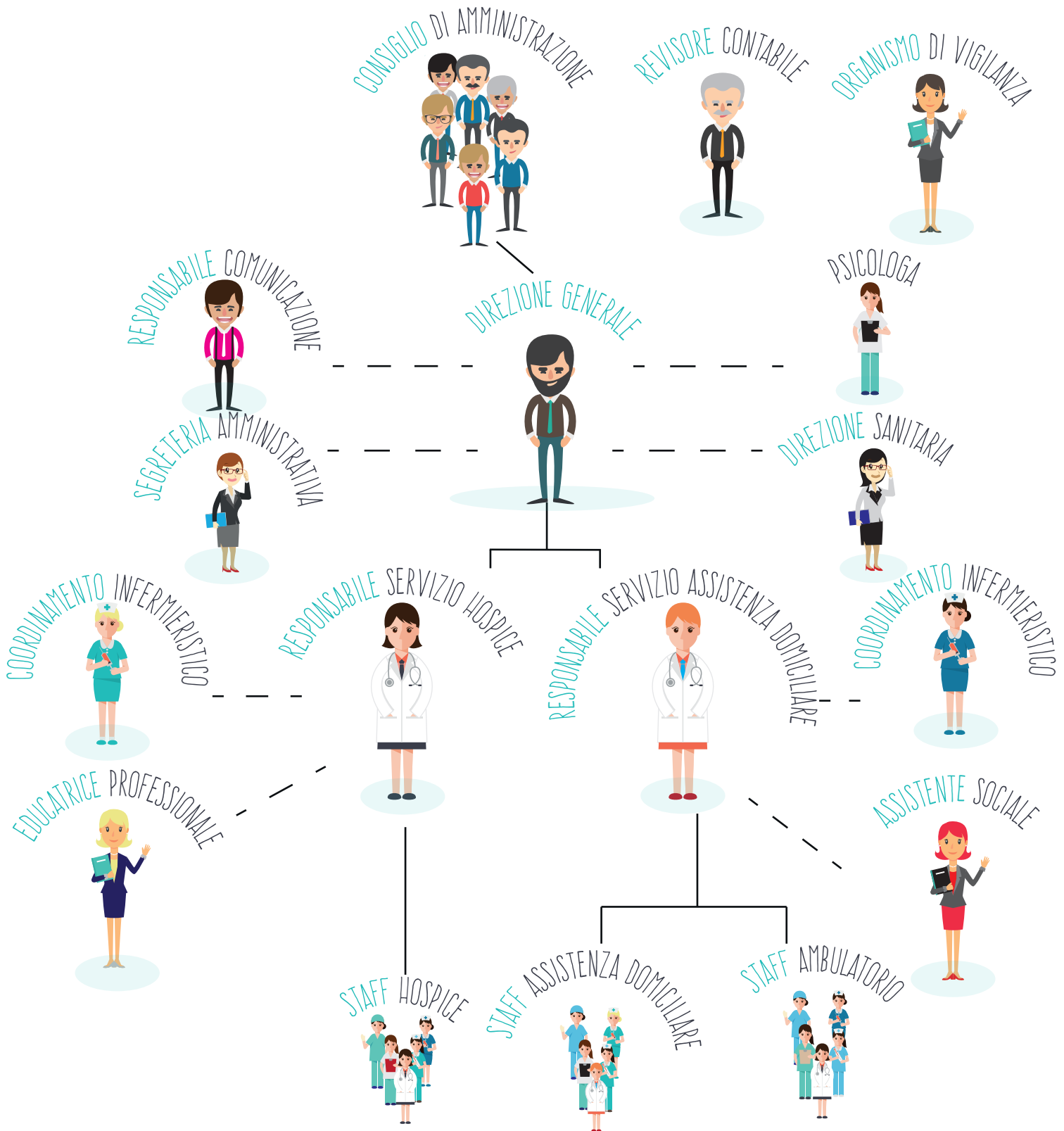

GOVERNANCE

FUNZIONI

DIREZIONE GENERALE; RESPONSABILE RAPPORTI PUBBLICA
AMMINISTRAZIONE E FLUSSI INFORMATIVI
GESTIONE FINANZIARIA E AMMINISTRATIVA

LUCA MORONI



DIREZIONE SANITARIA; RESPONSABILITÀ OSSERVANZA D.LGS.
81/08; RESPONSABILE PRIVACY; CONTROLLO QUALITÀ;
FORMULAZIONE CARTA DEI SERVIZI; GESTIONE DEI CONFLITTI;
RESPONSABILE IN MATERIA DI RIFIUTI; CONTROLLO FARMACI

GIANCARLA MOSCATELLI



MEDICO RESPONSABILE SERVIZIO HOSPICE
REFERENTE CLINICO PER IL SERVIZIO HOSPICE

MAURA DEGL'INNOCENTI



MEDICO RESPONSABILE SERVIZIO DOMICILIARE
MEDICO RESPONSABILE SERVIZIO AMBULATORIALE IN HOSPICE
MEDICO RESPONSABILE SERVIZIO AMBULATORIALE OSPEDALI DI
MAGENTA E ABBATEGRASSO; DIRETTORE SCIENTIFICO

CLARISSA FLORIAN



KATIA MANGIAROTTI PER SERVIZIO DOMICILIARE
NORMA PELLEGGATA PER SERVIZIO HOSPICE

COORDINAMENTO INFERMIERISTICO



FEDERICA AZZETTA: PSICOLOGA RESP. AREA PSE *
PATRIZIA TORTORA: RESP. PIC** HOSPICE
MARGHERITA CAPUTO: RESP. PIC ADI-CP

AREA PSE**



* PSE: AREA PSICO SOCIO EDUCATIVA

** PIC: PRESA IN CARICO

PERSONE VOLONTARI



SIAMO
61
VOLONTARI
ATTIVI

ALCUNI
VOLONTARI
SVOLGONO ATTIVITÀ
A SOSTEGNO DEL
PAZIENTE E DELLA
SUA FAMIGLIA



ALTRI AIUTANO
IL PERSONALE
AMMINISTRATIVO
NELLE ATTIVITÀ DI
UFFICIO



CONSIGLIO DIRETTIVO - PRESIDENTE: C. DELL'ACQUA
CONSIGLIERI: M. GARAVAGLIA; L. MENGHINI; R. GUIDI;
N. REVERBERI; M. BIANCHI; N. PATANÈ; L. GUIDI.



IL DOTT. COMMERCIALISTA C. F. MANZONI SI OCCUPA
DELLA GESTIONE CONTABILE DELL'ASSOCIAZIONE



L'ASSOCIAZIONE SVOLGE L'ATTIVITÀ DI RACCOLTA
FONDI A SOSTEGNO DELL'HOSPICE DI ABBIATEGRASSO

PERSONE

VOLONTARI

OLTRE ALL'ASSOCIAZIONE AMICI DELL'HOSPICE ABBIAMO ALTRI SOSTENITORI: **Fondazione F. Moschino**



CONCEDE LA STRUTTURA IN COMODATO D'USO GRATUITO



Fondazione Ticino Olona

MEDIANTE LA PARTECIPAZIONE AL BANDO "SOSTEGNO ALLA FRAGILITÀ" SOSTERRÀ CON 3.500 EURO IL PROGETTO: IL SILENZIO NON È D'ORO.

UN GRUPPO SI OCCUPA DELLA STIRERIA E DELLA LAVANDERIA

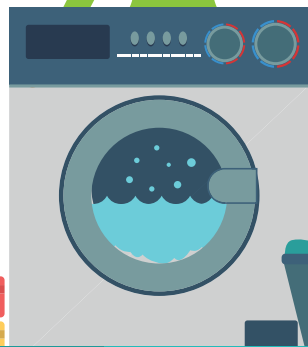

EVENTI - NEL 2016 SONO STATI REALIZZATI 4 EVENTI: 1^ CORRIAMO PER L'HOSPICE; 2^ CORI PER L'HOSPICE; VOLODAY; MESSA IN RICORDO DEGLI ASSISTITI



PROMOZIONE DELLE CURE PALLIATIVE
L'ASSOCIAZIONE HA ADERITO ALL'ESTATE DI SAN MARTINO INDETTA DA FED. CURE PALLIATIVE A CUI È ISCRITTA



RICONOSCIMENTI - L'ASSOCIAZIONE HA OTTENUTO IL 1° PREMIO AL CONCORSO VIDEO INDETTO DA FCP NELL'AMBITO DEL XXIII CONGRESSO DI ROMA

RESPONSABILITÀ ECONOMICA

LE DONAZIONI CHE L'ASSOCIAZIONE RICEVE FINANZIANO L'ATTIVITÀ ISTITUZIONALE DELLA COOP. E FINANZIANO PROGETTI SPECIFICI



I RICAVI DELLA COOPERATIVA



170.763,16 € DEVOLUTI A FAVORE DELLA COOPERATIVA

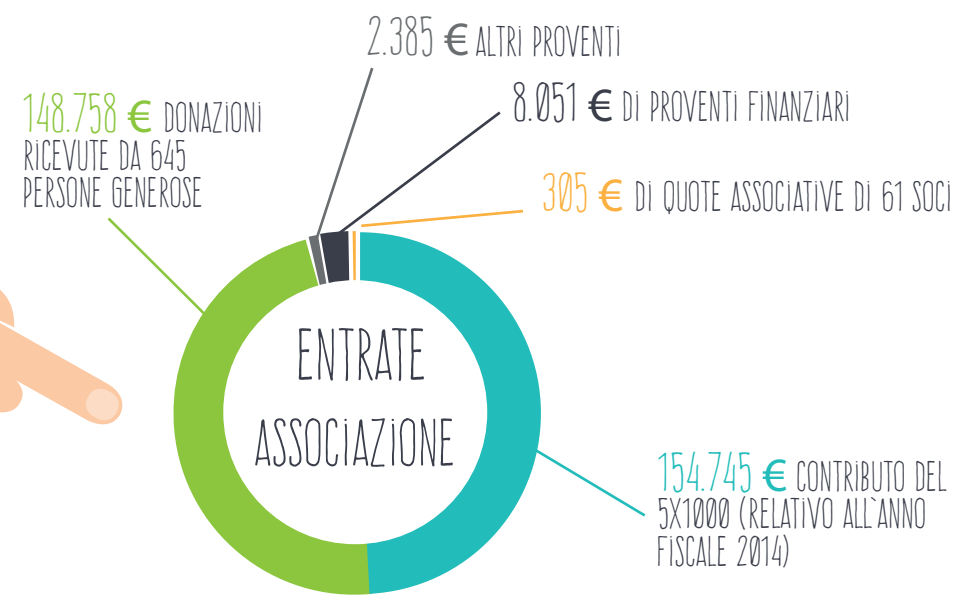

	CAPITALE SOCIALE - 619,68 €
	SOCI: 24
	RISERVE 479.163,31 €
	UTILE 1402,00 €
	IMMOBILIZZAZIONI FINANZIARIE 1.936,47 €
	IMMOBILIZZAZIONI IMMATERIALI 151.427,6 €
	IMMOBILIZZAZIONI MATERIALI 183.409,00 €

IMPEGNI FUTURI



SVILUPPIAMO
LE CURE DOMICILIARI
SUL TERRITORIO DI
VIGEVANO



SVILUPPIAMO
LA RETE LOCALE DI
CURE PALLIATIVE SUL
TERRITORIO DI ATS
MILANO E ATS PAVIA



AMPLIAMO
L'ATTIVITÀ DI
CONSULENZA



SVILUPPIAMO
PERCORSI FORMATIVI
INDIVIDUALI PER
GLI OPERATORI



COMPLETIAMO
LA CARTELLA CLINICA
INFORMATIZZATA



DOTIAMO LA
LA STRUTTURA DI
UN'AREA DI
STOCCAGGIO
RIFIUTI